

Catálogo de Empresas da Região do Porto Sul



 **BAMIN**



APRESENTAÇÃO

A BAMIN é uma companhia mineradora que se dedica à extração, beneficiamento e comercialização de minério de ferro por meio de processos integrados, nos quais são utilizados métodos modernos e equipamentos de última geração.

Atuando no Brasil há mais de 15 anos, a BAMIN investe continuamente no desenvolvimento dos seus projetos na Bahia, que incluem a Mina Pedra de Ferro, em Caetitê, região sudoeste do Estado, o Trecho 1 da Ferrovia de Integração Oeste-Leste (FIOL) e o Porto Sul, em Ilhéus.

Na Mina Pedra de Ferro, A BAMIN opera com capacidade de produção de 2 milhões de toneladas de minério de ferro de alta qualidade por ano, com meta de alcançar até 18 milhões de toneladas, o que tornará a Bahia o 3º maior produtor de minério de ferro do Brasil, ampliando as exportações nacionais e dinamizando a economia regional.

Os projetos da BAMIN são intensivos na adoção de programas e ações voltadas para a sustentabilidade e responsabilidade socioambiental, valores essenciais para a companhia.





DESENVOLVIMENTO SOCIOECONÔMICO

A BAMIN entende que é parte integrante do desenvolvimento socioeconômico das regiões onde opera. Por isso, fomenta a cooperação mútua e a realização de compras em fornecedores locais, de maneira responsável e sustentável.

Ao estabelecer um relacionamento com essas empresas, a BAMIN procura compartilhar seus valores e princípios, por entender que elas também devem estar engajadas no progresso de suas comunidades.

Sendo assim, este Catálogo de Empresas da Região do Porto Sul tem como objetivo dar visibilidade aos fornecedores sediados no município de Ilhéus e adjacências para gerar novas oportunidades de negócio na região.

APOIO:





SUMÁRIO

AGROPECUÁRIA E VETERINÁRIA _____	05
ALIMENTOS _____	07
AUTOMÓVEIS, TRANSPORTE, MANUTENÇÃO E LOCAÇÃO _____	14
CONSTRUÇÃO CIVIL, OBRAS, MÁQUINAS E EQUIPAMENTOS _____	16
CONTABILIDADE _____	22
COSMÉTICOS _____	24
EDUCAÇÃO _____	26
ELETROELETRÔNICOS E INFORMÁTICA _____	28
HOTÉIS _____	31
MÓVEIS _____	33
SAÚDE _____	35
VESTUÁRIO E CONFECÇÃO _____	39
DIVERSOS _____	46





AGROPECUÁRIA

VETERINÁRIA



AMOR DE BICHO

Razão Social: VILELA E COELHO LTDA

Endereço: Praça Dr Antonio Vianna, 252, Cidade Nova – Ilhéus/BA

Telefone: (73) 3231-1799

E-mail: fiscal@mccontabilidade.cnt.br

Principais Atividades: Comércio varejista de medicamentos veterinários; Comércio varejista de animais vivos e de artigos e alimentos para animais de estimação; Comércio varejista de artigos do vestuário e acessórios; Comércio varejista de calçados, treinamento em desenvolvimento profissional e gerencial.



SERAFERTIL

Razão Social: SERAFERTIL COMERCIO VAREJISTA DE PRODUTOS AGROPECUARIOS LTDA

Endereço: Rua Lindolfo Collor, 537, Malhado – Ilhéus/BA

Telefone: (73) 3639-1241

E-mail: serafertil@hotmail.com

Principais Atividades: Comércio varejista de produtos alimentícios em geral ou especializado em produtos alimentícios não especificados anteriormente (Dispensada *); Comércio varejista de materiais de construção em geral (Dispensada *); Comércio varejista de outros artigos de uso pessoal e doméstico não especificados anteriormente (Dispensada *).





ALIMENTOS



BIBOKA LANCHONETE E RESTAURANTE

Razão Social: ANDRASIL COMERCIO DE ALIMENTOS LTDA
Endereço: Rua Almirante Barroso, 153, Térreo, Centro – Ilhéus/BA
E-mail: biboka02@gmail.com
Principais Atividades: Lanchonete, casa de chá, de sucos e similares



CASA DO JAPONÊS

Razão Social: CASA DO JAPONES MAQUINAS E PECAS LTDA
Endereço: Avenida Lindolfo Collor, 103, Malhado – Ilhéus/BA
Telefone: (73) 3613-3931
E-mail: amcontabil@hotmail.com.br
Principais Atividades: Atividades de apoio à agricultura não especificadas anteriormente; Manutenção e reparação de máquinas e equipamentos para agricultura e pecuária; Representantes comerciais e agentes do comércio de mercadorias em geral não especializado; Comércio atacadista de defensivos agrícolas, adubos, fertilizantes e corretivos do solo; Comércio varejista de materiais de construção em geral; Comércio varejista de animais vivos e de artigos e alimentos para animais de estimação.



CHOCOLATE CASEIRO

Razão Social: CHOCOLATE CASEIRO BAHIA LTDA
Endereço: Rodovia Ilhéus-Uruçuca, Km 2,5, Distrito Industrial de Ilhéus – Ilhéus/BA
Telefone: (73) 2315-3000
E-mail: cunhacontabilidade_ba@hotmail.com
Principais Atividades: Comércio varejista de doces, balas, bombons e semelhantes; Comércio varejista de produtos alimentícios em geral ou especializado em produtos alimentícios não especificados anteriormente; Comércio varejista de bebidas.



CHURRASCARIA RECANTO GAÚCHO

Razão Social: CHURRASCARIA RECANTO GAUCHO LTDA

Endereço: Avenida Presidente Vargas, 223, Térreo, Pontal – Ilhéus/BA

Telefone: (73) 3632-1212

Principais Atividades: Restaurante e similares.



FRIGOBOM

Razão Social: J C COMERCIO DE PRODUTOS FRIGORIFICADOS LTDA

Endereço: Avenida Proclamação, 160 A, Jardim Savóia - Ilhéus/BA - CEP 45.658-260

Telefone: (73) 9983-6888

E-mail: frigobom@hotmail.com

Principais Atividades: Comércio varejista de carnes – açougues.



GLOBO FESTAS

Razão Social: GLOBO FESTAS COMERCIAL LTDA

Endereço: Rua Araújo Pinho, 09, Centro – Ilhéus/BA

Telefone: (73) 3231-7233 / (73) 3231-1496

E-mail: globofestas@gmail.com

Principais Atividades: Comércio varejista de doces, balas, bombons e semelhantes.



SCHINCARIOL

Razão Social: JSG-DISTRIBUIDORA DE BEBIDAS LTDA.

Endereço: Avenida Litorânea Norte, S/N, Malhado – Ilhéus/BA

E-mail: fiscal@globalconsultoriacontabil.com.br

Principais Atividades: Comércio atacadista de água mineral; Comércio atacadista de bebidas não especificadas anteriormente; Comércio atacadista de cigarros, cigarrilhas e charutos; Comércio atacadista de produtos alimentícios em geral; Comércio atacadista de produtos de higiene, limpeza e conservação domiciliar; Comércio varejista de laticínios e frios; Comércio varejista de bebidas; Tabacaria; Comércio varejista de produtos alimentícios em geral ou especializado em produtos alimentícios não especificados anteriormente; Comércio varejista de produtos saneantes domissanitários; Atividades de teleatendimento.



SOUTO DIAS SUPERMERCADO

Razão Social: SOUTO DIAS COMERCIO IMPORTACAO E EXPORTACAO DE ALIMENTOS LTDA

Endereço: Avenida Uberlândia, 241, Malhado – Ilhéus/BA

Telefone: (73) 3222-8953

E-mail: soutodiasbig@gmail.com

Principais Atividades: Comércio atacadista de produtos alimentícios em geral.



SUPERMERCADOS MEIRA

Razão Social: COMERCIAL DE ESTIVAS MATOS LTDA

Endereço: Rua Uruguaiana, 896, Malhado – Ilhéus/BA

Telefone: (73) 3231-7129

E-mail: recontec_contabilidade@hotmail.com

Principais Atividades: Comércio atacadista de produtos alimentícios em geral, com atividade de fracionamento e acondicionamento associada; Locação de mão-de-obra temporária.





EMPÓRIO ILHÉOS

Razão Social:

Endereço: Rua Visconde de Mauá, 140 – Ilhéus/BA

Telefone: (73) 3231-1112 | **WhatsApp:** (73) 99820-2015

E-mail: mesquitacomercio@bol.com.br

Principais Atividades:

PONTO CHIC SORVETERIA E LANCHES

Razão Social:

Endereço: Praça Dom Eduardo, 02, Centro – Ilhéus/BA

Telefone: (73) 3231-1081

E-mail: pcgera@bol.com.br

Principais Atividades:

BERIMBAU LANCHES

Razão Social:

Endereço: Rua Marquês de Paranaguá, 321, Centro – Ilhéus/BA

Telefone: (73) 3231-5641

E-mail: berimbaugourmet@outlook.com

Principais Atividades:





BRANDÃO & FILHOS

Razão Social:

Endereço: Avenida Petrobrás, 295, Malhado – Ilhéus/BA

Telefone: (73) 3634-1223 | **WhatsApp:** (73) 99147-8792

E-mail: ilheus@brandao.com.br

Principais Atividades:

CHOCOLATE CASEIRO BAHIA

Razão Social: CHOCOLATE CASEIRO BAHIA LTDA

Endereço: Rodovia Ilhéus-Uruçuca, Km 3 – Ilhéus/BA

Telefone: (73) 3639-5300

E-mail: esmeralda@chocolatecaseiro.com.br

Principais Atividades: Comércio varejista de doces, balas, bombons e semelhantes; Comércio varejista de produtos alimentícios em geral ou especializado em produtos alimentícios não especificados anteriormente; Comércio varejista de bebidas.





CONEXÃO COMERCIAL

Razão Social: CONEXAO DISTRIBUIDORA DE PRODUTOS ALIMENTICIOS EIRELI

Endereço: Rua do Paty, 633, Lote 24, Quadra A, São Caetano – Ilhéus/BA

Telefone: (73) 3231-8315

E-mail: falecom@argoscontabilidade.com

Principais Atividades: Representantes comerciais e agentes do comércio de produtos alimentícios, bebidas e fumo; Comércio atacadista de alimentos para animais; Comércio atacadista de cereais e leguminosas beneficiados; Comércio atacadista de produtos alimentícios em geral, com atividade de fracionamento e acondicionamento associada; Comércio atacadista de cosméticos e produtos de perfumaria; Comércio atacadista de produtos de higiene pessoal; Comércio atacadista de artigos de escritório e de papelaria; Comércio atacadista de produtos de higiene, limpeza e conservação domiciliar; Comércio atacadista de equipamentos de informática; Transporte rodoviário de carga, exceto produtos perigosos e mudanças, municipal; Transporte rodoviário de carga, exceto produtos perigosos e mudanças, intermunicipal, interestadual e internacional; Carga e descarga; Limpeza em prédios e em domicílios; Serviços combinados de escritório e apoio administrativo.





AUTOMÓVEIS

TRANSPORTE, MANUTENÇÃO E LOCAÇÃO



ENCANTUR

Razão Social: ENCANTUR OPERADORA DE TURISMO LTDA

Endereço: Rua Jorge Amado, 64, Centro – Ilhéus/BA

Telefone: (73) 3231-1799 / (73) 9983-7404 | **E-mail:** fiscal@mccontabilidade.cnt.br

Principais Atividades:



JUPARÁ MOTOS

Razão Social: JUPARA MOTOS PECAS E ACESSORIOS LTDA

Endereço: Avenida Itabuna, 832, Centro - Ilhéus/BA - CEP 45.650-015

Telefone: (73) 2101-8200 | **E-mail:** centrocontabil@brasmoto.com.br

Principais Atividades: Comércio a varejo de motocicletas e motonetas novas.



LR AUTO PEÇAS

Razão Social: LR AUTO PECAS LTDA

Endereço: Avenida Itabuna, 1620, Tapera – Ilhéus/BA

E-mail: lrauto@hotmail.com

Principais Atividades: Serviços de manutenção e reparação mecânica de veículos automotores.



OFICINA HALLEY

Razão Social: JOSE CARLOS EVANGELISTA ANDRADE

Endereço: Avenida Ubaitaba, 1311, Barra do Itaípe – Ilhéus/BA

Telefone: (73) 3231-8144/ (73) 3084-2804

E-mail: la_contabilidade@yahoo.com.br

Principais Atividades: Serviços de lanternagem ou funilaria e pintura de veículos automotores.



CONSTRUÇÃO CIVIL

OBRAS, MÁQUINAS E EQUIPAMENTOS



BLOCOLAR

Razão Social: HP TRANSPORTES E LOGÍSTICA LTDA

Endereço: Avenida Itabuna, 945, Centro – Ilhéus/BA

Telefone: (73) 3634-4513

E-mail: rodrigopaiva@hotmail.com

Principais Atividades: Transporte rodoviário de carga, exceto produtos perigosos e mudanças, municipal; Aluguel de máquinas e equipamentos para construção sem operador, exceto andaimes; Locação de outros meios de transporte não especificados anteriormente, sem condutor; Compra e venda de imóveis próprios; Aluguel de imóveis próprios; Depósitos de mercadorias para terceiros, exceto armazéns gerais e guarda-móveis; Coleta de resíduos não-perigosos; Transporte rodoviário de produtos perigosos; Coleta de resíduos perigosos; Extração e britamento de pedras e outros materiais para construção e beneficiamento associado; Extração de areia, cascalho ou pedregulho e beneficiamento associado; Extração de argila e beneficiamento associado; Extração de saibro e beneficiamento associado; Distribuição de água por caminhões.



CANECO MADEIREIRA

Razão Social: C. DE ANDRADE ANTUNES

Endereço: Avenida Itabuna, 1260, Térreo, Conquista – Ilhéus/BA

Telefone: (73) 3231-0928 / (73) 3017-4726

Principais Atividades: Comércio varejista de madeira e artefatos.



CIMENTEC

Razão Social: EMPRESARIAL REIS MATERIAIS PARA CONSTRUCAO LTDA

Endereço: Avenida Antônio Carlos Magalhães, 493, Malhado – Ilhéus/BA

Telefone: (73) 3234-7200/ (73) 3234-7203 | **E-mail:** mvreis@hotmail.com

Principais Atividades: Comércio varejista de materiais de construção em geral.



CONSTRUFORT

Razão Social: CONSTRUFORTE CIMENTO E TUBOS LTDA

Endereço: Avenida Itabuna, 139, Centro – Ilhéus/BA

Telefone: (73) 3634-4000

E-mail: magalhaescontabil@gmail.com

Principais Atividades: Comércio varejista de materiais de construção não especificados anteriormente.



LALUZ DESIGN

Razão Social: LALUZ ILUMINACAO LTDA

Endereço: Avenida Itabuna, 825, A2, Conquista – Ilhéus/BA

Telefone: (73) 3634-3800 / (73) 3634-3900

Principais Atividades: Comércio varejista de artigos de iluminação.



LOJAS BURITI

Razão Social: BURITI COMERCIO DE MATERIAIS PARA CONSTRUCAO LTDA

Endereço: Avenida Conselheiro Antônio Francisco Badaró, 189, Malhado – Ilhéus/BA

Telefone: (73) 3612-2323 / (73) 3231-6342

E-mail: contato@bisnegocios.com

Principais Atividades: Comércio varejista de materiais de construção não especificados; Comércio varejista especializado de equipamentos e suprimentos de informática; Comércio varejista especializado de eletrodomésticos e equipamentos de áudio e vídeo; Comércio varejista de móveis; Comércio varejista de artigos de iluminação; Comércio varejista de artigos de cama, mesa e banho; Comércio varejista de artigos de tapeçaria, cortinas e persianas; Comércio varejista de artigos de papelaria; Comércio varejista de brinquedos e artigos recreativo; Comércio varejista de artigos de caça, pesca e camping; Comércio varejista de artigos de viagem; Comércio varejista de produtos saneantes domissanitários; Comércio varejista de equipamentos para escritório.



MAR E SOL CONVENIÊNCIA

Razão Social: GEANE RIBEIRO DA SILVA

Endereço: Rua Ponta da Tulha, Rodovia Ilhéus-Itacaré, Km 10, Juerana – Ilhéus/BA

Telefone: (73) 6567-016 ???

Principais Atividades: Comércio varejista de materiais de construção não especificados anteriormente.



MATERIAL DE CONSTRUÇÃO E ELÉTRICOS UNIÃO

Razão Social: DELZA MANOEL MATERIAIS PARA CONSTRUÇÕES LTDA

Endereço: Rodovia Pontal-Buerarema, 331, Nossa Senhora da Vitória – Ilhéus/BA

Telefone: (73) 3632-1579

E-mail: alphacontabilidade10@hotmail.com

Principais Atividades:



PAI MENDONÇA

Razão Social: M.M. MENDONÇA & CIA

Endereço: Avenida Itabuna, 707, Centro – Ilhéus/BA

Telefone: (73) 3222-8227

E-mail: mmmendoca@gmail.com

Principais Atividades: Comércio varejista de materiais de construção em geral.



BAHIA SUL

Razão Social:

Endereço: Avenida Itabuna, 1862, Centro – Ilhéus/BA

Telefone: (73) 3639-9400

E-mail: contato@bahiasulrental.com.br

Principais Atividades:

CASA DO CARPINTEIRO

Razão Social:

Endereço: Avenida Uberlândia, 195, Malhado – Ilhéus/BA

Telefone: (73) 3633-5031 | **WhatsApp:** (73) 99194-6328

E-mail: lumitex@uol.com.br

Principais Atividades:

MASTER CENTER

Razão Social: A F M COMERCIO VAREJISTA DE MATERIAIS PARA CONSTRUCAO EIRELI

Endereço: Avenida Ubaitaba, 936, Malhado – Ilhéus/BA

Telefone: (73) 3231-3574

E-mail: mastercenterios@hotmail.com

Principais Atividades: Comércio varejista de materiais de construção em geral;



HP

Razão Social:

Endereço: Rodovia Jorge Amado, Km 7 – Ilhéus/BA

Telefone: (73) 3675-2550 | **WhatsApp** (73) 99983-6085

E-mail: hp@hpterraplenagem.com.br

Principais Atividades:

WELITON LAJES

Razão Social: WELITON CARLOS SANTOS ARAUJO EIRELI

Endereço: Rua Ponta da Tulha, 13, Km 10 da Rodovia Ilhéus-Itacaré,
Juerana – Ilhéus/BA

Telefone: (73) 9967-7848

E-mail: raliomario@hotmail.com

Principais Atividades: Fabricação de estruturas pré-moldadas de concreto armado, em série e sob encomenda.



CONTABILIDADE



AUDITUS CONSULTORIA CONTÁBIL

Razão Social: AUDITUS CONSULTORIA CONTABIL LTDA

Endereço: Avenida Soares Lopes, 414, 1º Andar, Centro – Ilhéus/BA

Telefone: (73) 3084-1869

E-mail: daniel@auditusconsultoria.com.br

Principais Atividades: Sociedade Empresária Limitada. ???



ML CONTABILIDADE

Razão Social: MARIA DE LOURDES C. LEVITA EIRELI

Endereço: Avenida Canavieiras, 494, Teresópolis – Ilhéus/BA

Telefone: (73) 2101-2772 / (73) 2101-2755

E-mail: mlcontabilidade@hotmail.com

Principais Atividades: Atividades de contabilidade.

MC CONTABILIDADE

Razão Social:

Endereço: Rua Almirante Barroso, Centro – Ilhéus/BA

Telefone: (73) 3231-1799

E-mail: diretoria@mccontabilidade.cnt.br

Principais Atividades:

The background is a vibrant yellow, filled with a pattern of overlapping circles in various shades of yellow and gold. Some circles are solid, while others are semi-transparent, creating a layered effect. Three stylized perfume bottles are scattered across the composition, each enclosed within a circular frame. The bottles are depicted in a simple, elegant style with a stopper and a small loop. The overall aesthetic is clean, modern, and visually appealing, typical of a cosmetic brand's branding.

COSMÉTICOS



AVATIM

Razão Social: DIMARI INDUSTRIA COMERCIO EXPORTACAO E IMPORTACAO LTDA

Endereço: Rodovia Jorge Amado, Km 12, Bloco C, Vila Cachoeira – Ilhéus/BA

Telefone: (73) 3222-7700 / (73) 3222-7712

E-mail: contabilidade@avatim.com.br

Principais Atividades: Comércio atacadista de cosméticos e produtos de perfumaria; Comércio varejista de cosméticos, produtos de perfumaria e de higiene pessoal; Fabricação de produtos diversos não especificados anteriormente; Gestão de ativos intangíveis não-financeiros; Comércio atacadista de produtos de higiene pessoal.



CLICK COSMÉTICOS

Razão Social: CLICK COMERCIAL DE COSMETICOS LTDA

Endereço: Rua Tiradentes, 69, Centro – Ilhéus/BA

Telefone: (73) 3231-6083

Principais Atividades: Comércio varejista de cosméticos, produtos de perfumaria e de higiene pessoal;



O BOTICÁRIO

Razão Social: LARA PERFUMARIA PRESENTES LTDA

Endereço: Rua Jorge Amado, 123, Centro – Ilhéus/BA

Telefone: (73) 3634-3149

E-mail: orlando.oboticario@uol.com.br

Principais Atividades: Comércio varejista de cosméticos, produtos de perfumaria e de higiene pessoal;





EDUCAÇÃO



CESUPI FACULDADE DE ILHÉUS

Razão Social: CESUPI CENTRO DE ENSINO SUPERIOR DE ILHEUS LTDA

Endereço: Rodovia Ilhéus-Oliveira, S/N, Km 2,5, Jardim Atlântico II – Ilhéus/BA

Telefone: (73) 3632-1732

E-mail: cesupi@faculdadedeilheus.com.br

Principais Atividades: Educação superior / graduação.



The background is a solid green color with a pattern of overlapping circles of various sizes. Some of these circles are semi-transparent, revealing a white outline of a computer monitor icon inside them. The text is positioned in the bottom right corner.

ELETRÔNICOS

INFORMÁTICA



INFOR LASER

Razão Social: RECARGA COM COMERCIO E SERVICOS LTDA

Endereço: Rua 7 de Setembro, 60, Conquista – Ilhéus/BA

Telefone: (73) 3634-3222

E-mail: inforlaser_ios@hotmail.com

Principais Atividades: Comércio varejista especializado de equipamentos e suprimentos de informática.



MICROLINS

Razão Social: CENTRO PROFISSIONALIZANTE DE ILHEUS LTDA

Endereço: Avenida Eucário Bastos, 221, Nelson Costa – Ilhéus/BA

Telefone: (73) 3634-2924

E-mail: orcontaf@hotmail.com

Principais Atividades: Treinamento em desenvolvimento profissional e gerencial.



NOVA TEleshop OI

Razão Social: SOUZA E ALCANTARA LTDA

Endereço: Avenida Itabuna, 1015, Conquista - Ilhéus/BA - CEP 45.650-015

Telefone: (73) 8866-2844

E-mail: jorgeloyolafilho@novateleshop.com.br

Principais Atividades: Comércio atacadista especializado em outros produtos intermediários não especificados anteriormente.



DATEN

Razão Social:

Endereço: Rodovia BA-262, Km 3, n° 5, Sentido Uruçuca-Iguape – Ilhéus/BA

Telefone: (73) 3222-6222

E-mail: comin@daten.com.br

Principais Atividades:

TURKEY NET

Razão Social:

Endereço: Rua Visconde de Mauá, 234, Centro – Ilhéus/BA

Telefone: (73) 3232-0052 | **WhatsApp:** (73) 3232-0052

E-mail: sac@turkeunet.com.br / naoresponda@turkeytelecom.com.br

Principais Atividades:

WDC NET WORKS

Razão Social:

Endereço: Rodovia Ilhéus-Uruçuca, Km 3, Distrito Industrial de Ilhéus - Ilhéus/BA

Telefone: (73) 3222-5250 | **WhatsApp:** (73) 98852-5755

E-mail: contasapagar@wdcnet.com.br

Principais Atividades:



HOTÉIS



HOTEL ENSEADA DO MAMOAN

Razão Social: TRAVASSOS EMPREENDIMENTOS TURISTICOS LTDA

Endereço: Estrada Barra do Mamoan, Km 20, Ponta da Tulha – Ilhéus/BA

Telefone: (73) 3231-6796 / (73) 3231-6971

E-mail: anapinto@maxlinux.com.br

Principais Atividades: Hotéis.



HOTEL MAR ABERTO

Razão Social: JARDIM ATLANTICO BEACH RESORT

Endereço: Rodovia Ilhéus-Olivença, Jardim Atlântico – Ilhéus/BA

Telefone: (73) 9974-5829 / (73) 9198-7502

E-mail: azanotelli@uol.com.br

Principais Atividades: Hotéis.

HOTEL OPABA

Razão Social:

Endereço: Avenida Nossa Senhora Aparecida, 01, São Francisco – Ilhéus/BA

Telefone: (73) 3234-8810

Principais Atividades:



MÓVEIS



EQUIPEL

Razão Social: EQUIPEL EQUIPAMENTOS DE ESCRITORIO LTDA

Endereço: Rua Maria Quitéria, 75, Centro – Ilhéus/BA

Telefone: (73) 3633-7308

E-mail: equipelba@hotmail.com

Principais Atividades: Comércio varejista de equipamentos para escritório.



MÓVEIS SÃO JORGE

Razão Social: ELETROMOVEIS SANJUAN GANEM LTDA

Endereço: Avenida Itabuna, 848, Conquista – Ilhéus/BA

Telefone: (73) 3634-4080

E-mail: moveisaojorge@hotmail.com

Principais Atividades: Comércio varejista de móveis.



The background is a solid teal color. It features a pattern of overlapping circles in various shades of teal, from light to dark. Three of these circles contain a white plus sign (+), which is a common medical symbol. The circles are scattered across the page, with some being larger and more prominent than others.

SAÚDE



AMO ILHÉUS

Razão Social: ASSISTENCIA MULTIDISCIPLINAR EM ONCOLOGIA DE ILHEUS LTDA

Endereço: Avenida Soares Lopes, 1266, Cidade Nova – Ilhéus/BA

Telefone: (73) 3231-9192

E-mail: amoilheus@gmail.com

Principais Atividades: Atividades de atendimento hospitalar, exceto pronto-socorro e unidades para atendimento a urgências.



DROGARIAS VELANES

Razão Social: FARMACIA MODELO DE ILHEUS LTDA

Endereço: Rua Marquês de Paranaguá, 149, Térreo, Centro – Ilhéus/BA

Telefone: (73) 3234-5010

Principais Atividades: Comércio varejista de produtos farmacêuticos, sem manipulação de fórmulas.



INSTITUTO MÉDICO DO CORAÇÃO – MEDINCOR

Razão Social: ATRIUM COR SERVICOS MEDICOS S/S

Endereço: Rua Santos Dumont, 75, Centro – Ilhéus/BA

Telefone: (73) 3231-7192 / (73) 3086-3936

E-mail: luciogram@hotmail.com

Principais Atividades: Atividades de atendimento hospitalar, exceto pronto-socorro e unidades para atendimento a urgências.



LABORATÓRIO DOM EDUARDO

Razão Social: LABORATORIO DOM EDUARDO LTDA

Endereço: Rua Rodolfo Vieira, 61, Centro – Ilhéus/BA

E-mail: jamroiz@hotmail.com

Principais Atividades: Laboratórios clínicos.



ORTOMÉDICA

Razão Social: V V DE OLIVEIRA JUNIOR

Endereço: Rua Conselheiro Dantas, 35, Centro – Ilhéus/BA

Telefone: (73) 3231-6919 / (73) 3212-1610

E-mail: valter.med@hotmail.com

Principais Atividades: Comércio varejista de artigos médicos e ortopédicos.



PREV-METRA SERVIÇOS MÉDICOS

Razão Social: PREV-METRA SERVICOS MEDICOS

Endereço: Praça Rui Barbosa, 138, Centro – Ilhéus/BA

Telefone: (73) 3231-2002

E-mail: adriana@prev-metra.com.br

Principais Atividades: Atividade médica ambulatorial restrita a consultas.



QUALITY MEDIC

Razão Social: QUALITY MEDIC COMERCIO E SERVICOS HOSPITALAR LTDA

Endereço: Rua General Câmara, 50, Centro – Ilhéus/BA

Telefone: (73) 3633-7620

E-mail: efficient_contabilidade@hotmail.com

Principais Atividades: Manutenção e reparação de aparelhos e instrumentos de medida, teste e controle; Manutenção e reparação de aparelhos eletromédicos e eletroterapêuticos e equipamentos de irradiação; Manutenção e reparação de equipamentos e instrumentos ópticos; Comércio atacadista de medicamentos e drogas de uso humano; Comércio atacadista de máquinas, aparelhos e equipamentos para uso odonto-médico-hospitalar; partes e peças; Comércio atacadista de outras máquinas e equipamentos não especificados anteriormente; partes e peças; Comércio varejista especializado de equipamentos e suprimentos de informática; Comércio varejista de móveis; Comércio varejista de cosméticos, produtos de perfumaria e de higiene pessoal; Comércio varejista de artigos médicos e ortopédicos; Serviços de engenharia; Aluguel de equipamentos científicos, médicos e hospitalares, sem operador; Fornecimento e gestão de recursos humanos para terceiros; Reparação e manutenção de equipamentos eletroeletrônicos de uso pessoal e doméstico.





VESTUÁRIO
CONFECÇÃO



ALBATROZ TECIDOS

Razão Social: EDIONE COMERCIO DE TECIDOS LTDA.

Endereço: Rua Coronel Paiva, 79, Térreo, 1º e 2º Andar, Centro – Ilhéus/BA

Telefone: (73) 3633-5024

E-mail: ilheus@redealbatroz.com.br

Principais Atividades: Comércio varejista de tecidos.



ALEXSANDRE STROLIGO GATTO

Razão Social: CIA DA LINGERIE

Endereço: Rua Marquês de Paranaguá, 25, Térreo, Centro – Ilhéus/BA

Telefone: (73) 3632-2283/ (73) 9942-6948

E-mail: alexsandre.stg@gmail.com

Principais Atividades: Comércio varejista de artigos do vestuário e acessórios.



BIG LOJA

Razão Social: ILHEUS COMERCIO DE CALÇADOS LTDA

Endereço: Rua Dom Pedro II, 117, Centro – Ilhéus/BA

Telefone: (73) 3231-7397

E-mail: biglojailheus@gmail.com

Principais Atividades: Comércio varejista de artigos do vestuário e acessórios.





CEO MODAS

Razão Social:

Endereço: Rua Ernesto Sá, 48, Centro – Ilhéus/BA

Telefone: (73) 3231-7465

E-mail: paulo_ceo@hotmail.com

Principais Atividades:



CHIQUITA

Razão Social: D BELEM CARVALHO GOMES

Endereço: Rua Dom Pedro II, 102, Centro – Ilhéus/BA

Telefone: (73) 3634-1017

E-mail: contabfr@terra.com.br

Principais Atividades: Comércio varejista de artigos do vestuário e acessórios.



ELO'S MULTIMARCAS

Razão Social: BRUNO FRAGA CARVALHO DE SOUZA

Endereço: Rua Dom Pedro II, 136, Centro – Ilhéus/BA

Telefone: (73) 3633-5516

E-mail: tg.contabilidade@yahoo.com

Principais Atividades: Comércio varejista de calçados.





HAPPY FEET E TWEENS

Razão Social: ANJOS E CLEMENT COMERCIO DE CALCADOS LTDA

Endereço: Rua Jorge Amado, 102, Centro – Ilhéus/BA

Telefone: (73) 3231-5108

E-mail: happyfeetcalcados@hotmail.com

Principais Atividades: Comércio varejista de artigos do vestuário e acessórios.



KIKA MODAS

Razão Social: L. ALVES DE MELO SOUZA

Endereço: Rua Marquês de Paranaguá, 287, Centro – Ilhéus/BA

Telefone: (73) 3231-9037 / (73) 8837-4725

E-mail: efficient_contabilidade@hotmail.com

Principais Atividades: Comércio varejista de artigos do vestuário e acessórios.



LOJA CONSUL

Razão Social: CONSUL ALTA MODA MASCULINA LTDA

Endereço: Rua Dom Pedro II, 29, Centro – Ilhéus/BA

Telefone: (73) 3613-7271

E-mail: agilizecontabilidade1@gmail.com

Principais Atividades: Comércio varejista de artigos do vestuário e acessórios.



LOJAS EMMANUELLE

Razão Social: MPJ COMÉRCIO DO VESTUÁRIO LTDA

Endereço: Rua Marquês de Paranaguá, 260/6, Centro – Ilhéus/BA

Telefone: (71) 3233-7227 / (71) 9986-9961

E-mail: wwemmanuelle@emmanuelle.com.br

Principais Atividades: Comércio varejista de artigos do vestuário e acessórios.



MULEKADA

Razão Social: A S DE LEMOS GUIMARAES

Endereço: Rua Jorge Amado, 102, Centro – Ilhéus/BA

Telefone: (73) 3634-1449 | **E-mail:** raliomario@bol.com

Principais Atividades: Comércio varejista de artigos do vestuário e acessórios.

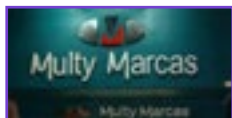

MULTY MARCAS

Razão Social: MULTIMARCAS CALCADOS E CONFECÇOES LTDA ME

Endereço: Rua Marquês de Paranaguá, 139, Centro – Ilhéus/BA

Telefone: (73) 3634-4027 | **E-mail:** adriano_dantas@uol.com.br

Principais Atividades: Comércio varejista de artigos do vestuário e acessórios.



REAL CALÇADOS

Razão Social: LANA LAKOPA CALCADOS LTDA

Endereço: Rua Araújo Pinho, 52, Centro – Ilhéus/BA

Telefone: (75) 3241-7444 / (75) 3241-1580

E-mail: marcoscontabil@realcalçados.com.br

Principais Atividades: Comércio varejista de calçados.



REDE ALBATROZ

Razão Social: EDIONE COMERCIO DE TECIDOS LTDA

Endereço: Praça JJ Seabra, Rua Prado Valadares, Centro – Ilhéus/BA

Telefone: (73) 3634-1842

E-mail: ilheus@redealbatroz.com.br

Principais Atividades: Comércio varejista de tecidos.



SKALA MODAS

Razão Social: CALCADOS TALISSON LTDA

Endereço: Rua Sá Oliveira, 18, Térreo, Centro – Ilhéus/BA

Telefone: (73) 3231-8646 / (73) 3222-2047

E-mail: fiscal-orcontaf@hotmail.com

Principais Atividades: Comércio varejista de calçados.



SONIA MODAS

Razão Social: SONIA PEREIRA DE SANTANA

Endereço: Avenida Lotus, Nelson Costa – Ilhéus/BA

Telefone: (73) 3632-4838 | **E-mail:** cidrascontabilidade@hotmail.com

Principais Atividades: Comércio varejista de artigos do vestuário e acessórios.



SUPERMODA

Razão Social: OMAR COMERCIO DE CALCADOS LTDA

Endereço: Rua Marquês de Paranaguá, 259, Centro – Ilhéus/BA

Telefone: (73) 3231-6557 | **E-mail:** supermodailheus@gmail.com

Principais Atividades: Comércio varejista de calçados





TOPADA CALÇADOS

Razão Social: TOPADA CALÇADOS EIRELI

Endereço: Rua Dumont, 61, Centro – Ilhéus/BA

Telefone: (73) 3634-3354 | **E-mail:** topada@topadacalçados.com.br

Principais Atividades: Comércio varejista de calçados.

GARDÊNIA CONFECÇÕES

Razão Social: JOAO FERREIRA BRITO & CIA LTDA

Endereço: Rua Jorge Amado, 78, Centro – Ilhéus/BA

Telefone: (73) 3634-1429 | **E-mail:** lojagardenia@uol.com.br

Principais Atividades: Comércio varejista de artigos do vestuário e acessórios.

JOIA DE ILHÉUS

Razão Social: MARGIL OTICA LTDA

Endereço: Rua Almirante Barroso, 158, Centro – Ilhéus/BA

Telefone: (73) 3231-1162 | **WhatsApp:** (73) 99115-0881

E-mail: campamarcos@gmail.com

Principais Atividades: Comércio varejista de artigos de óptica.

CONFECÇÕES UNICK

Razão Social:

Endereço: Rua Maria Quitéria, 13, Centro – Ilhéus/BA

Telefone: (73) 3634-3799

Principais Atividades:





DIVERSOS



ANDRADE MULTICOMPRAS

Razão Social: ANDRADE MULTICOMPRAS LTDA

Endereço: Rua Visconde de Ouro Preto, 63, Centro – Ilhéus/BA

Telefone: (73) 3231-2220 / (73) 3084-2684

E-mail: andrademulticompras@hotmail.com

Principais Atividades: Comércio varejista de livros.



ARMARINHO GUIMARÃES

Razão Social: CARLOS A COSTA GUIMARAES

Endereço: Rua Araújo Pinho, 06, Centro - Ilhéus/BA

Telefone: (73) 3231-2240 | **WhatsApp:** (73) 3231-2240

E-mail: contato@armarinhoguimaraes.com.br / armarinhoguimaraes@uol.com.br

Principais Atividades:



ENCANTUR TURISMO

Razão Social: ENCANTUR OPERADORA DE TURISMO LTDA

Endereço: Rua Jorge Amado, 64, Centro – Ilhéus/BA

WhatsApp: (73) 98106-4005

E-mail: landin@encantur.com.br

Principais Atividades:



IDEAL FOTO

Razão Social: RAILDO VIEIRA DO NASCIMENTO JUNIOR

Endereço: Rua Jorge Amado, 92, Centro – Ilhéus/BA

Telefone: (73) 3231-1940

E-mail: idealfotofinanceiro@gmail.com

Principais Atividades:



IMAPEL

Razão Social: IMAPEL INDUSTRIA MANUFATORA DE PAPEL LTDA

Endereço: Rua Nossa Senhora das Graças, 536, Malhado – Ilhéus/BA

Telefone: (73) 3634-3623/ (73) 3634-1971 | **E-mail:** imapel@uol.com.br

Principais Atividades: Fabricação de embalagens de papel.



INTERVIG

Razão Social: INTERVIG INTERNACIONAL SEGURANCA HUMANA E ELETRONICA LTDA

Endereço: Avenida Lomanto Junior, 730, Pontal – Ilhéus/BA

E-mail: contato@tdcont.com

Principais Atividades: Atividades de vigilância e segurança privada.



POSTO BRASIL

Razão Social: CHECON DANTAS COMERCIO DE COMBUSTIVEIS LTDA

Endereço: Avenida Itabuna, 534, Centro – Ilhéus/BA

Telefone: (73) 3634-1184 | **E-mail:** postochecon@yahoo.com.br

Principais Atividades: Comércio varejista de combustíveis para veículos automotores.



POSTO PONTAL MAR AZUL

Razão Social: IVAN COELHO PORTO & IRMAO LTDA

Endereço: Rua A, Rodovia Ilhéus/Olivença, São Francisco – Ilhéus/BA

Telefone: (73) 3632-5162 | **E-mail:** edilsonmatos.matos@uol.com.br

Principais Atividades: Comércio varejista de combustíveis para veículos automotores.



RÁDIO GABRIELA FM

Razão Social: GABRIELA FM

Endereço: Alto da Boa Vista, 500, Banco da Vitória – Ilhéus/BA

Telefone: (73) 3231-7839 | **E-mail:** gabrielafm@uol.com.br

Principais Atividades: Atividades de rádio.



VIP SEGURANÇA

Razão Social: VIGILANCIA INDUSTRIAL E PATRIMONIAL LTDA

Endereço: Avenida Osvaldo Cruz, 560, Cidade Nova – Ilhéus/BA

Telefone: (73) 3634-3677

Principais Atividades: Atividades de vigilância e segurança privada.



VIPGAS

Razão Social: VIPGAS LTDA

Endereço: Rodovia BA-262, S/N, Km 08, Iguape – Ilhéus/BA

Telefone: (73) 2101-4020 / (73) 3633-7186

E-mail: ortecgv@terra.com.br

Principais Atividades: Transporte rodoviário de carga, exceto produtos perigosos e mudanças, municipal; Transporte rodoviário de produtos perigosos.



ÓTICAS CAROL

Razão Social: OTICA DE TODOS EIRELI

Endereço: Rua Visconde de Mauá, 155, Teresópolis – Ilhéus/BA

Telefone: (73) 3633-6080

E-mail: charlianesilva@hotmail.com

Principais Atividades:

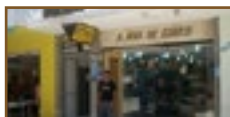

MARGIL ÓTICA

Razão Social:

Endereço: Rua Almirante Barroso, 158, Centro – Ilhéus/BA

Telefone: (73) 3231-1162

Principais Atividades:

ÓTICAS CRUZEIRO

Razão Social:

Endereço: Rua Rodolfo Vieira, 32, Centro – Ilhéus/BA

Telefone: (73) 3231-3134 | **WhatsApp:** (73) 99964-5050

E-mail: jleitesouza@hotmail.com

Principais Atividades:

ÓTICAS SÃO PAULO

Razão Social:

Endereço: Rua Almirante Barroso, 142, Centro – Ilhéus/BA

Telefone: (73) 3231-8068 | **WhatsApp:** (73) 99812-1375

E-mail: oticasaopaulo@yohoo.com.br

Principais Atividades:





BASE LIBA

Razão Social:

Endereço: Rua Marquês de Paranaguá, 21, 3º Andar, Centro – Ilhéus/BA

Telefone: (73) 2101-3600 | **WhatsApp:** (73) 99983-6364

E-mail: liberio_menezes@baseliba.com.br

Principais Atividades:

BRASILGÁS

Razão Social:

Endereço: Avenida Nossa Senhora de Aparecida, 629, Barreira – Ilhéus/BA

Telefone: (73) 3632-0302

E-mail: j.bfarias@hotmail.com | **Principais Atividades:**

IBEC

Razão Social:

Endereço: Avenida Lomanto Junior, 618, Pontal – Ilhéus/BA

Telefone: (73) 3633-3205 | **WhatsApp:** (73) 99198-7306

E-mail: profreinaldosoares@hotmail.com | **Principais Atividades:**

JÚLIO ADOLPHO S. ARGOLO

Razão Social:

Endereço: Rua Marquês de Paranaguá, 21, 3º Andar, Centro – Ilhéus/BA

Telefone: (73) 3231-8161 | **WhatsApp:** (73) 99830-5802

E-mail: jadolpho60@gmail.com

Principais Atividades:





LIBÉRIO MENEZES FILHO

Razão Social:

Endereço: Rua Marquês de Paranaguá, 21, Centro – Ilhéus/BA

Telefone: (73) 2101-3600 | **WhatsApp:** (73) 99998-3634

E-mail: liberio_menezes@baseliba.com.br | **Principais Atividades:**

LOJA PAJE

Razão Social: JOSE LEITE DE SOUZA

Endereço: Rua Rodolfo Vieira, 32, Centro – Ilhéus/BA

Telefone: (73) 3634-3134

E-mail: silvaantonio234@hotmail.com

Principais Atividades: Comércio varejista de artigos de óptica.

M21

Razão Social:

Endereço: Avenida Soares Lopes, 868, Centro – Ilhéus/BA

Telefone: (73) 3231-2100 | **WhatsApp:** (73) 98107-0800

E-mail: mascoslessa@uol.com.br | **Principais Atividades:**

MESQUITA EMBALAGEM

Razão Social:

Endereço: Rua Lindolfo Collor, 122, Malhado – Ilhéus/BA

Telefone: (73) 3634-6726 | **WhatsApp:** (73) 98131-8085

E-mail: mesquitacomercio@bol.com.br | **Principais Atividades:**

MARIO KIYIYUKI YAMAMOTO

Razão Social:

Endereço: Avenida Soares Lopes, 484, Apto 101, Centro – Ilhéus/BA

Telefone: (73) 3634-1042 | **WhatsApp:** (73) 99199-3937

E-mail: marioyamamoto@gmail.com | **Principais Atividades:**



2021 - Catálogo de Empresas da Região do Porto Sul